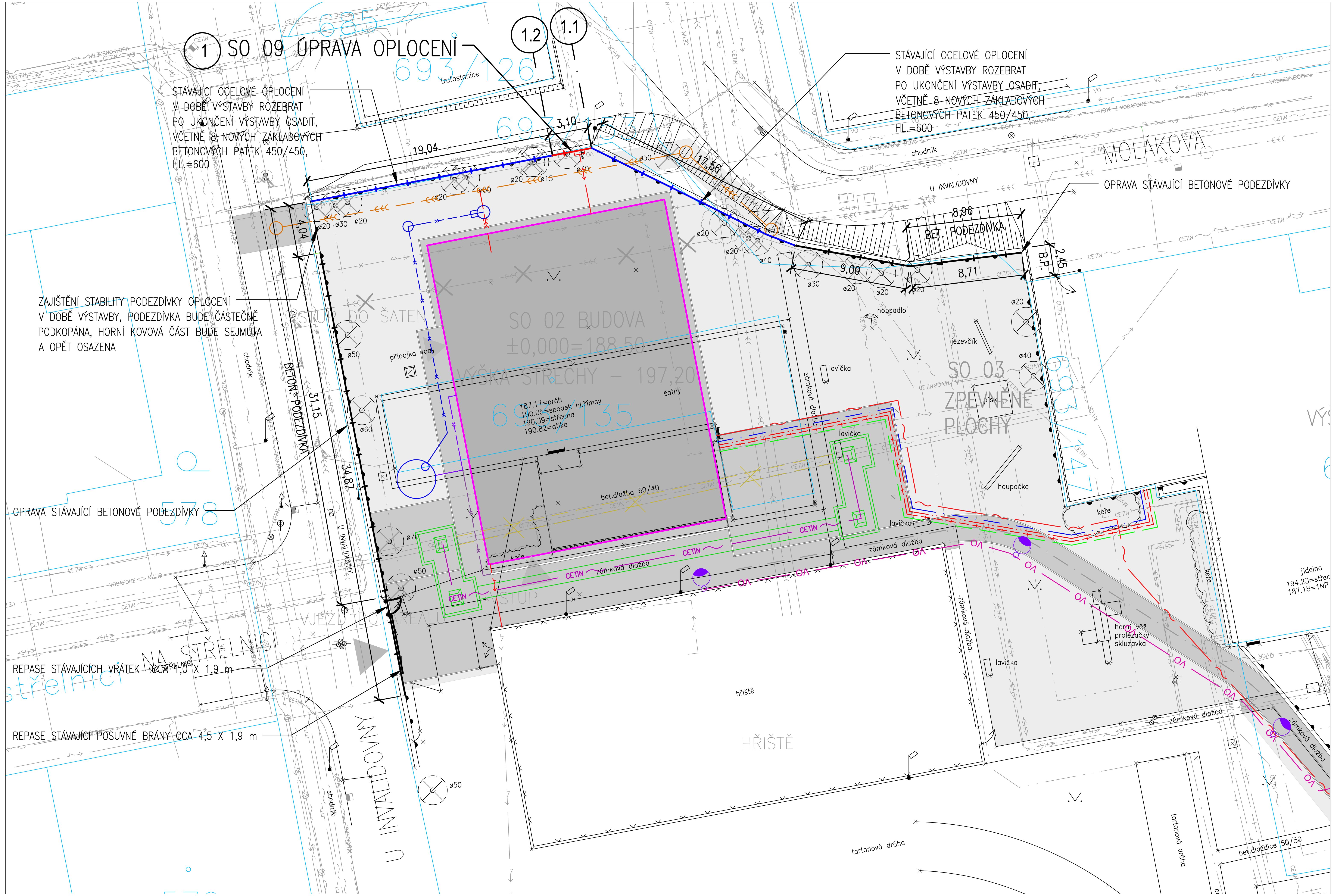

LEGENDA:

NAVRHOVANÉ OBJEKTY

- 1579/1 — HRANICE POZEMKŮ A PARCELNÍ ČÍSLA DLE KATASTRÁLNÍ MAPY
- PŮDORYS UČEBNOVÉHO PAVILONU
- ZPEVNĚNÉ PLOCHY
- NEZPEVNĚNÉ PLOCHY
- OBRUBNÍK
- STÁVAJÍCÍ OPLOCENÍ – REPASE NA MÍSTĚ
- STÁVAJÍCÍ OPLOCENÍ – ROZEBRAT V DOBĚ VÝSTAVBY. OPĚTOVNÁ MONTÁŽ A REPASE
- NOVÉ OPLOCENÍ

NAVRHOVANÉ INŽENÝRSKÉ SÍTĚ

- KABELOVOD – SDĚLOVACÍ VEDENÍ
- AREÁLOVÉ SDĚLOVACÍ VEDENÍ – TRASA PODZEMNÍ
- KANALIZACE JEDNOTNÁ
- AREÁLOVÉ OSVĚTLENÍ
- NOVĚ NAVRŽENÉ LAMPY AREÁLOVÉHO OSVĚTLENÍ
- AREÁLOVÉ ROZVODY NN
- AREÁLOVÉ ROZVODY TEPLÉ VODY + CIRKULACE
- AREÁLOVÉ ROZVODY STUDENÉ VODY
- AREÁLOVÉ PŘÍVODNÍ TEPLOVODNÍ POTRUBÍ
- AREÁLOVÉ ZPĚTNÉ TEPLOVODNÍ POTRUBÍ
- KANALIZACE JEDNOTNÁ – NEREALIZOVANÁ
- KANALIZAČNÍ STOKA – JEDNOTNÁ DN400
- ODTOKOVÉ POTRUBÍ – VĚTEV 3 – DN200
- NÁTOKOVÉ POTRUBÍ – VĚTEV 2 – DN150
- NÁTOKOVÉ POTRUBÍ – VĚTEV 1 – DN110

RUŠENÉ INŽENÝRSKÉ SÍTĚ

- RUŠENÁ KANALIZACE
- RUŠENÝ KABELOVOD

STÁVAJÍCÍ INŽENÝRSKÉ SÍTĚ

- KANALIZACE JEDNOTNÁ (PVK, a.s.)
- KANALIZACE DEŠŤOVÁ (PVK, a.s.)
- VODOVOD (PVK, a.s.)
- VODOVOD (PVK, a.s.) – ZRUŠENÁ
- VEŘEJNÉ OSVĚTLENÍ (TECHNOLOGIE HL. M. PRAHY, a.s.)
- SLABOPROUDÉ VEDENÍ – TRASA PODZEMNÍ (CETIN)
- KABELOVOD (CETIN)
- SLABOPROUDÉ VEDENÍ – TRASA NADZEMNÍ (CETIN)
- PLYN – STL (PRAŽSKÁ PLYNÁRENSKÁ DISTRIBUCE, a.s.)
- SILNOPROUDÉ VEDENÍ – TRASA NN PODZEMNÍ (PRE, a.s.)
- SILNOPROUDÉ VEDENÍ – TRASA NN PODZEMNÍ – VYŘAZENO (PRE, a.s.)
- SILNOPROUDÉ VEDENÍ – TRASA VN PODZEMNÍ (PRE, a.s.)
- SILNOPROUDÉ VEDENÍ – TRASA VN PODZEMNÍ – VYŘAZENO (PRE, a.s.)
- SLABOPROUDÉ VEDENÍ – TRASA OPTO PODZEMNÍ (PRE, a.s.)
- SLABOPROUDÉ VEDENÍ – TRASA SDK PODZEMNÍ (PRE, a.s.)
- SLABOPROUDÉ VEDENÍ – TRASA SDK PODZEMNÍ – VYŘAZENO (PRE, a.s.)
- SLABOPROUDÉ VEDENÍ – TRASA PODZEMNÍ (QUANTCOM a.s.)
- SLABOPROUDÉ VEDENÍ – TRASA PODZEMNÍ (VODAFONE)
- SLABOPROUDÉ VEDENÍ – TRASA PODZEMNÍ (MVČR)
- SLABOPROUDÉ VEDENÍ – TRASA PODZEMNÍ (T–MOBILE)
- HORKOVOD (PRAŽSKÁ TEPLÁRENSKÁ)
- TEPLOVOD VEDENÍ (PRAŽSKÁ TEPLÁRENSKÁ)
- SLABOPROUDÉ VEDENÍ – TRASA PODZEMNÍ (PRAŽSKÁ TEPLÁRENSKÁ.)
- TEPLOVOD OCHRANNÉ PÁSMO (PRAŽSKÁ TEPLÁRENSKÁ)
- TEPLOVOD

POZNÁMKY:

VYZNAČENÉ STÁVAJÍCÍ OPLOCENÍ BUDE ROZEBRÁNO V DOBĚ REALIZACE V ROZSAHU NEZBYTNÉM PRO REALIZACI STAVBY NEBO JEJÍCH ČÁSTÍ. PO UKONČENÍ VÝSTAVBY BUDE OPLOCENÍ OPĚTOVNĚ NAMONTOVÁNO, RESPEKTIVE UVEDENO DO PŮVODNÍHO STAVU. SOUČÁSTÍ DEMONTÁŽE–MONTÁŽE JSOU VEŠKERÉ S TÍM SPOJENÉ ČINNOSTI, NUTNÉ ÚPRAVY OPLOCENÍ A ZAJIŠTĚNÍ STABILITY PONECHÁVANÝCH ČÁSTÍ OPLOCENÍ.

V MÍSTĚ KŘÍŽENÍ S NAVRHOVANOU PŘELOŽKOU KANALIZACE BUDE PROVEDENA STABILIZACE STÁVAJÍCÍ BETONOVÉ PODEZDÍVKY PO DOBU REALIZACE. V PŘÍPADĚ NUTNOSTI BUDE V NEZBYTNÉM ROZSAHU PODEZDÍVKA ČÁSTEČNĚ ROZEBRÁNA A PO DOKONČENÍ REALIZACE PŘELOŽKY OBNOVENA DO PŮVODNÍHO STAVU.

PO CELOU DOBU REALIZACE, ZEJMÉNA PAK V DOBĚ, KDY BUDE DEMONTOVÁNA ČÁST STÁVAJÍCÍHO OPLOCENÍ, BUDE ZA ZAJIŠTĚNO UZAVŘENÍ AREÁLU PROTI NEPOVOLANÉMU VNIKU OSOB NEBO ZVÍŘAT. ZAJIŠTĚNO MUSÍ BÝT OPLOCENÍ A UZAVŘENÍ CELÉHO STAVENIŠTĚ.

PŘESNÝ ROZSAH ROZEBÍRANÉ ČÁSTI OPLOCENÍ BUDE URČEN PŘI REALIZACI DLE AKTUÁLNÍHO SKUTEČNÉHO STAVU A PODMÍNEK PRO REALIZACI STAVBY NEBO JEJÍ ČÁSTI.

POLOHA OPLOCENÍ (NOVÝCH I REPASOVANÝCH ČÁSTÍ) JE SHODNÁ S POLOHOU OPLOCENÍ VE STÁVAJÍCÍM STAVU. POLOHA OPLOCENÍ SE NEMĚNÍ.

S

± 0,000 = 188,50 m n.m.

Souřadnicový systém JTSK, výškový systém Bpv

...	...	...	...
...	...	...	...
R02	06/2024	Aktualizace projektu	Ing. arch. M. Daník
Index:	Datum:	Změny:	Vypracoval:

d plus
PROJEKTOVÁ A INŽENÝRSKÁ A.S.
Sokolovská 16/45, 186 00 Praha 8 - Karlín
tel. +420 221 873 111
www.d-plus.cz
d-plus@d-plus.cz

240723124637

Hlavní inženýr projektu: Ing. arch. Mikuláš DANÍK	Odpovědný projektant: Ing. Viktor NÝČ	Vypracoval: Ing. arch. Mikuláš DANÍK
MÚ (OÚ): Praha	Kraj: Hl. m. Praha	Datum: 06/2024
Investor: Městská část Praha 8		Stupeň: DPS
Zakázka: Základní a mateřská škola Petra Strozziho, Nový učebnový pavilon		Číslo zakázky: 3698
		Měřítko: 1 : 250
		Počet formátů A4: 4 — Č. kopie:
Obsah: D09 - SO 09 ÚPRAVA OPLOCENÍ — SITUACE OPLOCENÍ		Číslo přílohy: D09 02 — Revize: R02

DPS_R02 - D09 02 - SITUACE OPLOCENÍ.DWG