

Žadatel:
PUDIS a.s.
Krepindlová Tereza
Podbabská 1014/20
16000 Praha
IČO: 45272891

Evid. číslo žádosti: 2020308442
Evid. číslo subjektu: 0000012229

Planet A, a.s.
U Hellady 326/11
697/4 Praha 4

Žádám Vás o vyjádření k technické infrastruktuře z důvodu:
Stavební řízení / dodatečné stavební povolení

Název akce:
Vybudování parkovacích stání v ulicích Eledrova, Hanouškova a Řešovská

Výška stavby (m): 0

Doplňkové informace:
Souhlasím: Vyjádření k existenci sítí je vydáváno za úhradu. Cenu vyjádření stanovuje společnost Planet A, a.s.

Údaje o stavebníkovi:
PUDIS a.s.
Krepindlová Tereza
Podbabská 1014/20
16000 Praha

Přílohy (názvy souborů příloh):
B_STZ Bohnice DSP.pdf, C3_Koorsit B DSP.pdf

Vybraný způsob doručení vyjádření: e-mailem

Žádost vytvořena: 15.06.2020

S pozdravem

Krepindlová Tereza

Telefon: | Mobil: +420731594135 | E-mail: vyjadreni@pudis.cz

Evid. č. žádosti: 2020308442

Pořadové číslo polygonu: 1

Katastrální území: Bohnice (Hlavní město Praha) 730556

Popis polygonu: Hanouškova

Polygon 1 - Mapa širších vztahů



V uvedené lokalitě na vyznačeném místě se nenachází žádné telekomunikační vedení ani žádné jiné zařízení, které je v našem vlastnictví nebo v naší správě. Platnost tohoto vyřádkení je 2 roky.

16-07-2020

Datum..... Podpis.....

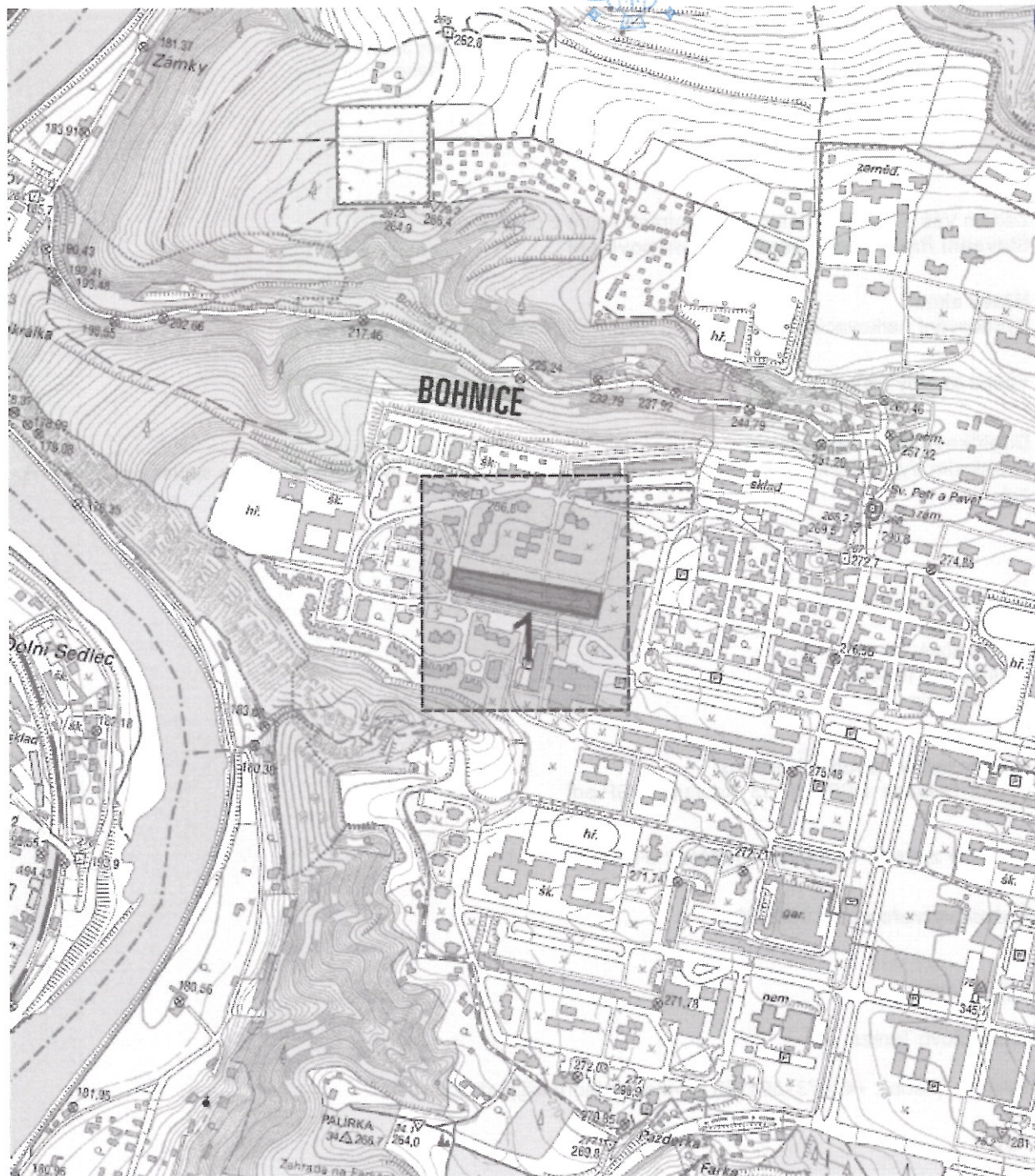

0 100 200 300m

Podkladová data © CÚZK

Evid. č. žádosti: 2020308442

Pořadové číslo polygonu: 2

Katastrální území: Bohnice (Hlavní město Praha) 730556

Popis polygonu: Eledrova

Polygon 2 - Mapa širších vztahů



V uvedené lokalitě na vyznačeném místě se nenachází žádné telekomunikační vedení ani žádné jiné zařízení, které je v našem vlastnictví nebo v naší správě. Platnost tohoto vyjádření je 2 roky.

16-07-2020

Datum: Podpis:

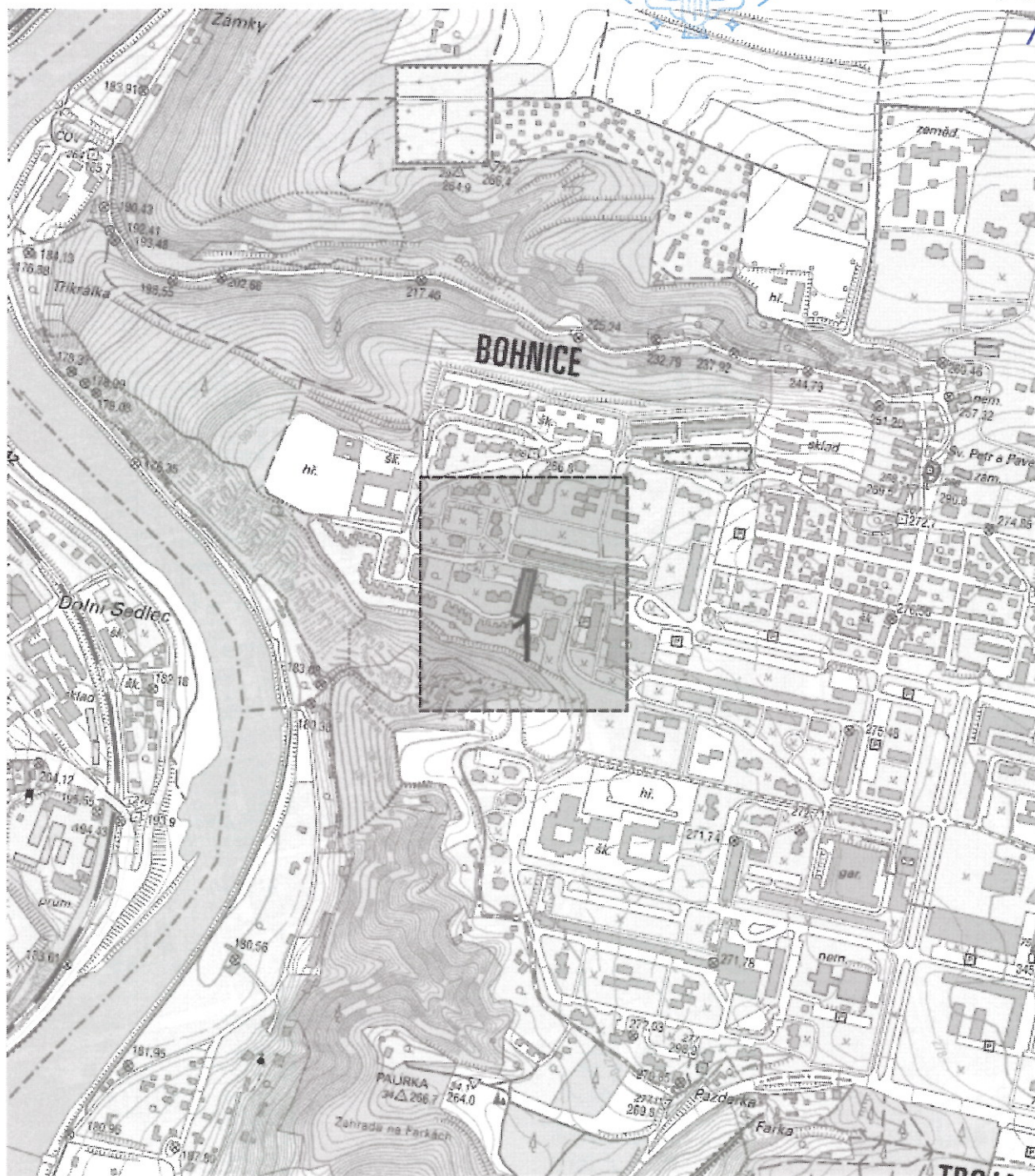

0 100 200 300m

Podkladová data © CÚZK



Tato žádost byla vygenerována službou UtilityReport, kterou provozuje HRDLIČKA spol. s r. o. Více na www.mawis.eu. V případě dotazu kontaktujte zákaznické centrum na telefonu: +420 251 618 458 nebo e-mailu: info@mawis.eu.

Evid. č. žádosti: 2020308442

Pořadové číslo polygonu: 3

Katastrální území: Bohnice (Hlavní město Praha) 730556

Popis polygonu: Řešovská



Polygon 3 - Mapa širších vztahů

V uvedené lokalitě na vyznačeném místě se nenachází žádné telekomunikační vedení ani žádné jiné zařízení, které je v našem vlastnictví nebo v naší správě. Platnost tohoto vyjádření je 2 roky.

16 -07- 2020

Datum.....Podpis.....

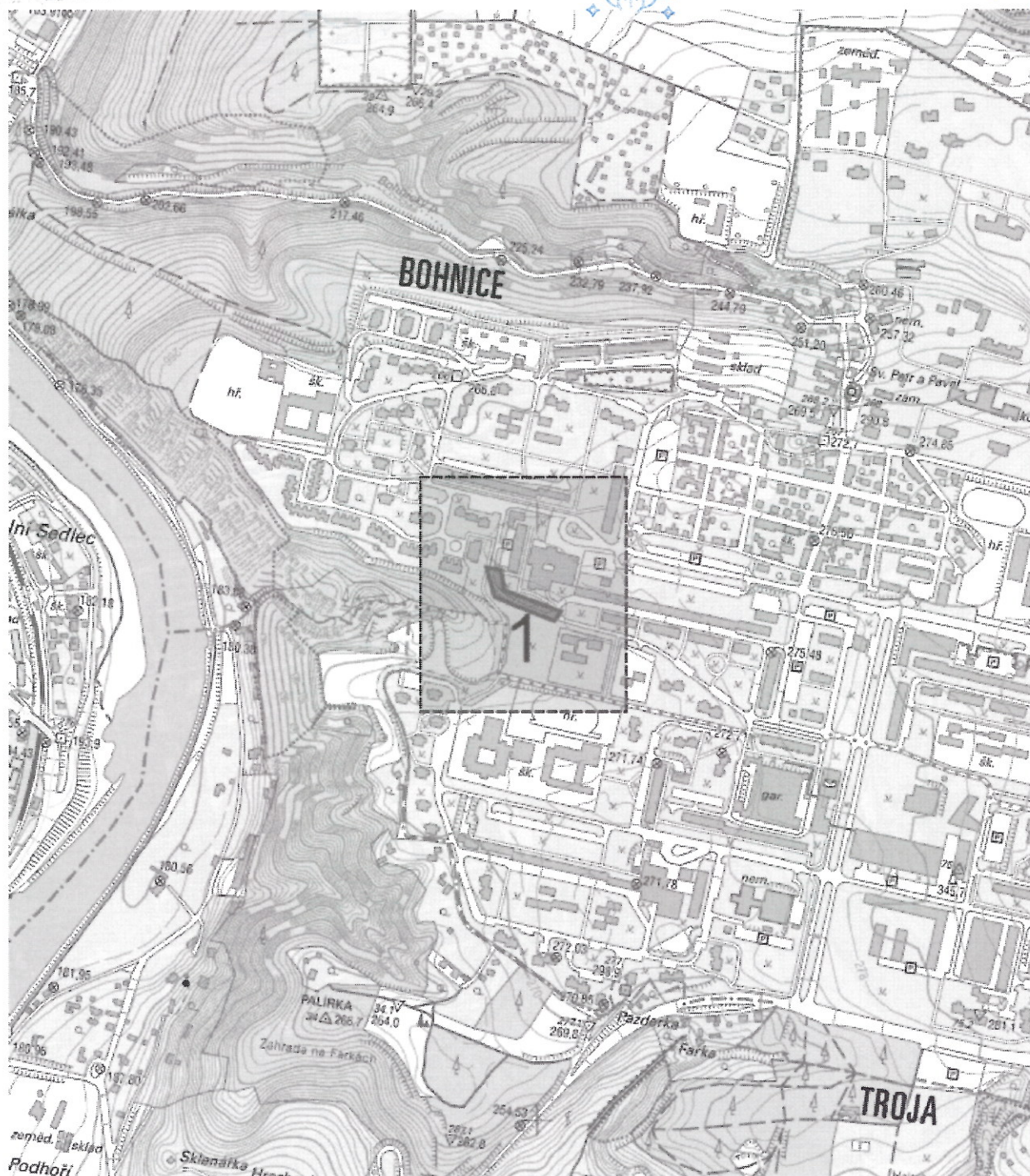

0 100 200 300m

Podkladová data © CÚZK