

PŮDORYS

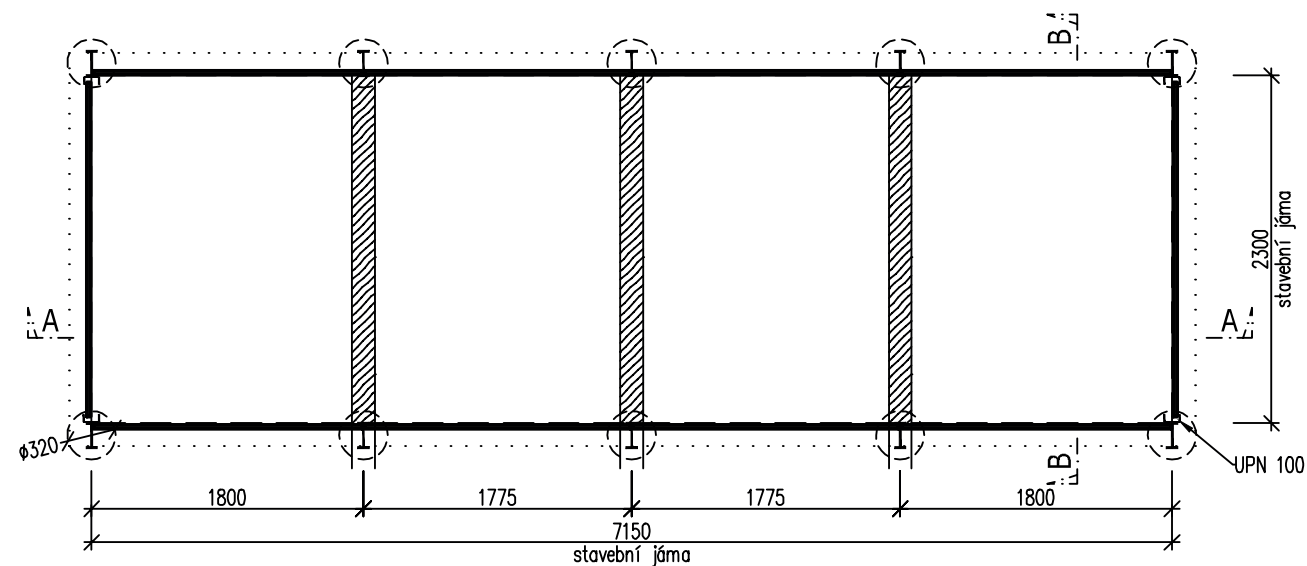

PODÉLNÝ ŘEZ A-A

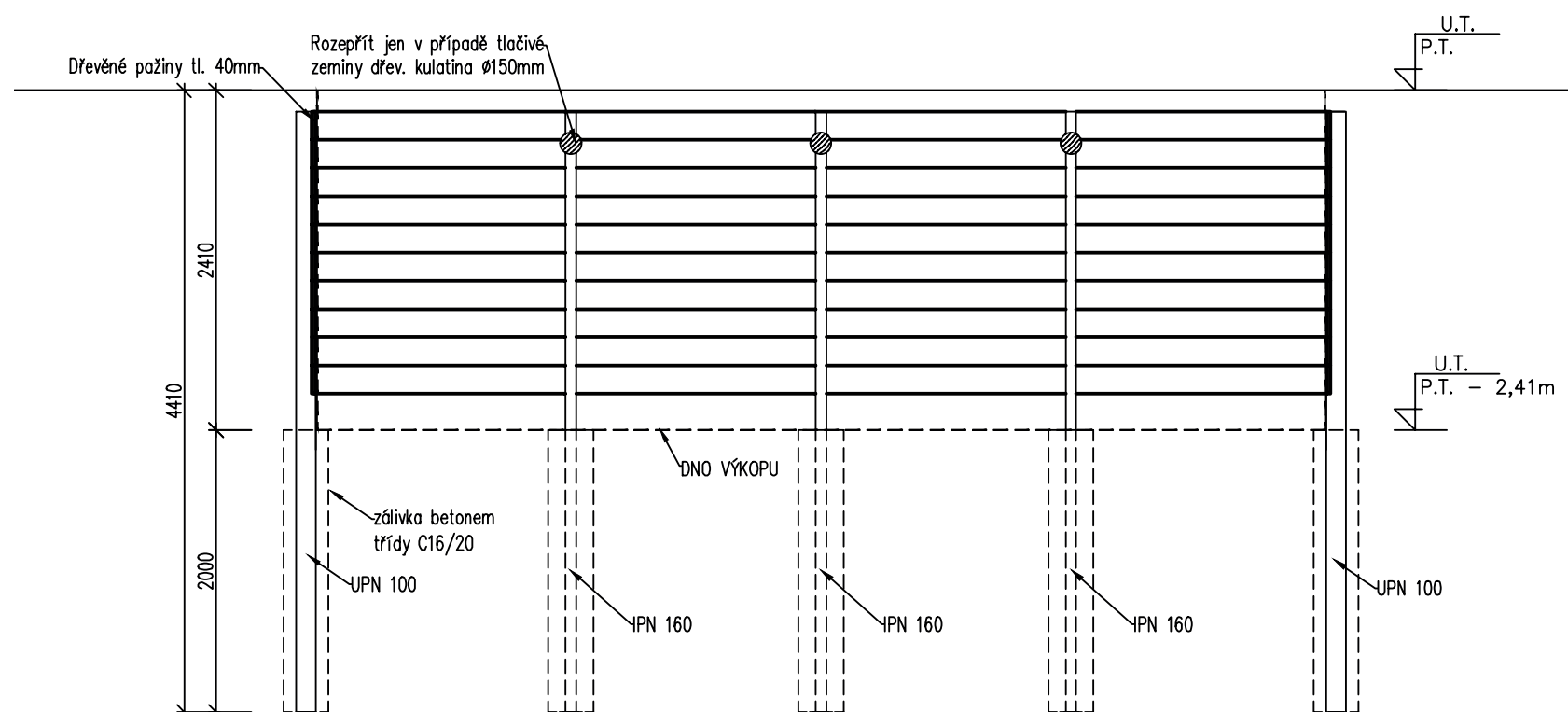

PŘÍČNÝ ŘEZ B-B

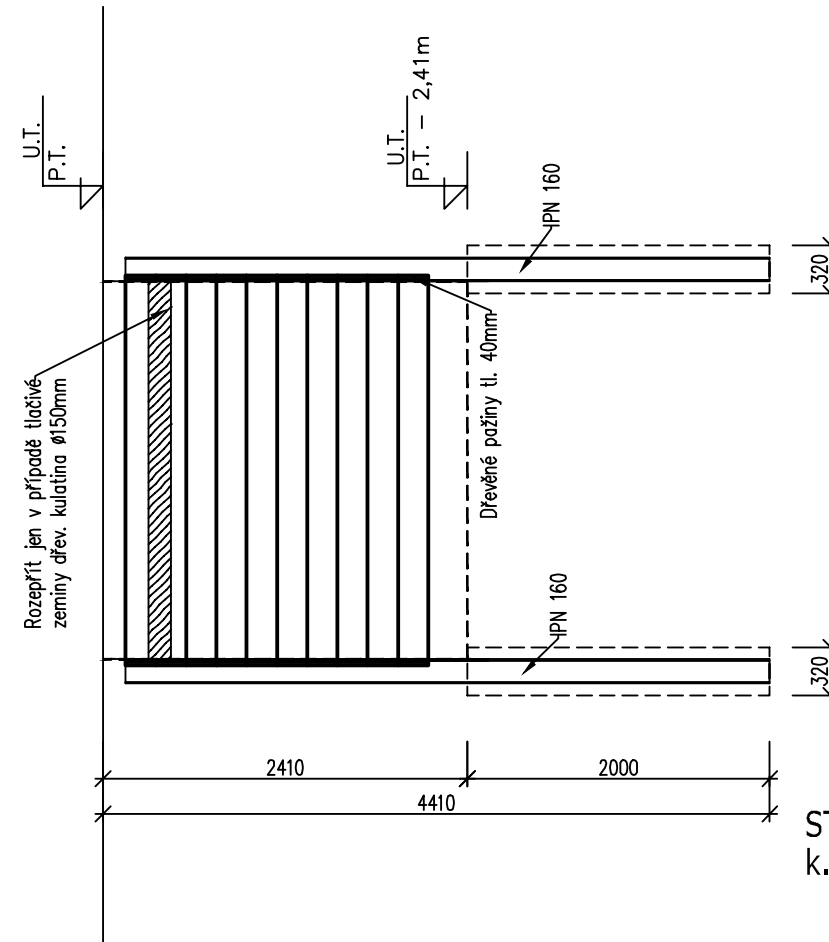

STAVEBNÍ OBJEKT SO 26
k.ú. ČIMICE

REVIZE č.: ...	DATUM: .../.../.....
POPS: ...	
	
±0 = (BPV)	
Tato dokumentace je duševním vlastnictvím ABCD Studio s.r.o.	
AUTORIZACE:	
Č. ZAKÁZKY: 16-004 DATUM: 25/08/2016 MĚŘÍTKO: 1:50 FORMÁT: 2xA4 GENERÁLNÍ PROJEKTANT:	PARÉ: <div style="text-align: center;">  projekty a povolení staveb </div> ABCD Studio, s.r.o., Paříkova 910/11a 190 00 Praha 9, Tel: +420 606 475 474 ABCD Studio, s.r.o., Paříkova 910/11a 190 00 Praha 9, Tel: +420 606 475 474 VEDOUcí PROJEKTANT ČÁSTI: Agral Plast s.r.o., Chrástavská 46 Ing. Jiří ŽIŽKA 460 01 Liberec 2, Tel: +420 484 845 911 VYPRACOVAL: Agral Plast s.r.o., Chrástavská 46 Ing. Filip JANDEJSEK 460 01 Liberec 2, Tel: +420 484 845 911
INVESTOR: <div style="text-align: center;"> MĚSTSKÁ ČÁST PRAHA 8 Zenklova 1/35 180 48 Praha 8 – Libeň </div>	
STUPEŇ: DOKUMENTACE PRO ÚZEMNÍ ŘÍZENÍ A STAVEBNÍ ŘÍZENÍ (PROVÁDĚCÍ DOK. PRO VÝBĚR ZHOTOVITELE)	
STAVBA: VÝSTAVBA 31KS PODZEM.KONTEJNERŮ NA ÚZEMÍ MČ PRAHA 8 – II. ETAPA	
ČÁST DOKUMENTACE: <div style="text-align: center; font-size: 1.2em;">KONSTRUKČNÍ ČÁST</div> NÁZEV VÝKRESU:	Č. ČÁSTI: <div style="text-align: center; font-size: 1.5em;">D.1.2</div> Č. VÝKRESU:
Zapažení stavební jámy	3.