

## STAVEBNÍ OBJEKT SO 12 k.ú. LIBEŇ

REVIZE č.: ...	DATUM: .../.../.....
POPIS: ...	

±0 = ..... (BPV)

Tato dokumentace je duševním  
vlastnictvím ABCD Studio, s.r.o.

AUTORIZACE:

Č. ZAKÁZKY: 16-004	PARÉ:
DATUM: 25/08/2016	 <p>projekty a povolení staveb</p>
MĚŘÍTKO: 1:50	
FORMÁT: 1xA4	
GENERÁLNÍ PROJEKTANT:	<p>ABCD Studio, s.r.o., Paříkova 910/11a</p> <p>Ing. Pavel HROCH 190 00 Praha 9, Tel: +420 606 475 474</p> <p>ZODPOVĚDNÁ OSOBA GP: ABCD Studio, s.r.o., Paříkova 910/11a</p> <p>Ing. Pavel HROCH 190 00 Praha 9, Tel: +420 606 475 474</p> <p>VEDOUcí PROJEKTANT ČÁSTI: ABCD Studio, s.r.o., Paříkova 910/11a</p> <p>Ing. Pavel HROCH 190 00 Praha 9, Tel: +420 606 475 474</p> <p>VYPRACOVAL: ABCD Studio, s.r.o., Paříkova 910/11a</p> <p>Ing. arch. Daniela MICHALOVÁ 190 00 Praha 9, Tel: +420 606 475 474</p>

INVESTOR:	MĚSTSKÁ ČÁST PRAHA 8 Zenklova 1/35 180 48 Praha 8 - Libeň
-----------	--

STUPEŇ:	DOKUMENTACE PRO ÚZEMNÍ ŘÍZENÍ A STAVEBNÍ ŘÍZENÍ (PROVÁDĚCÍ DOK. PRO VÝBĚR ZHOTOVITELE)
---------	--

STAVBA:	VÝSTAVBA 31KS PODZEM.KONTEJNERŮ NA ÚZEMÍ MČ PRAHA 8 - II. ETAPA
---------	--

ČÁST DOKUMENTACE:	Č. ČÁSTI:
STAVEBNÍ ČÁST	D.1.1
NÁZEV VÝKRESU:	Č. VÝKRESU:
PŮDORYS	2.

### TYP KONTEJNERU:

VANA ŽELEZOBETONOVÁ  
POČET KONTEJNERŮ 4ks  
POCHOZÍ ÚPRAVA - TARTANOVÝ KOBRECEC

### TYP ODPADŮ A OBJEM:

1x PAPIR	3m <sup>3</sup>
1x PLASTY	3m <sup>3</sup>
1x SKLO DĚLENÉ, TLUMENÝ DOPAD	1,5m <sup>3</sup> + 1,5m <sup>3</sup>
1x PAPIR / TETRAPAK DĚLENÝ	1,5m <sup>3</sup> + 1,5m <sup>3</sup>



# LEGENDA:

	ROSTLÝ TERÉN
	ZÁSYP ZEMINOU
	HUTNĚNÁ ŠTĚRKODRŤ
	ŽELEZOBETON
	BETON PROSTÝ
	POVRCHOVÁ ÚPRAVA

## STAVEBNÍ OBJEKT SO 12 k.ú. LIBEŇ

REVIZE č.: ...	DATUM: ..../../....
POPIS: ...	

±0 = ..... (BPV)

Tato dokumentace je duševním  
vlastnictvím ABCD Studio, s.r.o.

AUTORIZACE:

Č. ZAKÁZKY: 16-004	PARÉ:
DATUM: 25/08/2016	
MĚŘÍTKO: 1:50	
FORMÁT: 2xA4	
GENERÁLNÍ PROJEKTANT:	<b>ABCD STUDIO</b> projekty a povolení staveb
Ing. Pavel HROCH	ABCD Studio, s.r.o., Paříkova 910/11a 190 00 Praha 9, Tel: +420 606 475 474
ZODPOVĚDNÁ OSOBA GP:	ABCD Studio, s.r.o., Paříkova 910/11a Ing. Pavel HROCH 190 00 Praha 9, Tel: +420 606 475 474
VEDOUcí PROJEKTANT ČÁSTI:	ABCD Studio, s.r.o., Paříkova 910/11a Ing. Pavel HROCH 190 00 Praha 9, Tel: +420 606 475 474
VYPRACOVAL:	ABCD Studio, s.r.o., Paříkova 910/11a Ing. arch. Daniela MICHALOVÁ 190 00 Praha 9, Tel: +420 606 475 474

INVESTOR:	MĚSTSKÁ ČÁST PRAHA 8 Zenklova 1/35 180 48 Praha 8 – Libeň
-----------	--

STUPEŇ:	DOKUMENTACE PRO ÚZEMNÍ ŘÍZENÍ A STAVEBNÍ ŘÍZENÍ (PROVÁDĚCÍ DOK. PRO VÝBĚR ZHOTOVITELE)
---------	--

STAVBA:	VÝSTAVBA 31KS PODZEM.KONTEJNERŮ NA ÚZEMÍ MČ PRAHA 8 – II. ETAPA
---------	--

ČÁST DOKUMENTACE:	č. ČÁSTI:
STAVEBNÍ ČÁST	D.1.1
NÁZEV VÝKRESU:	č. VÝKRESU:
ŘEZ A-A	3.

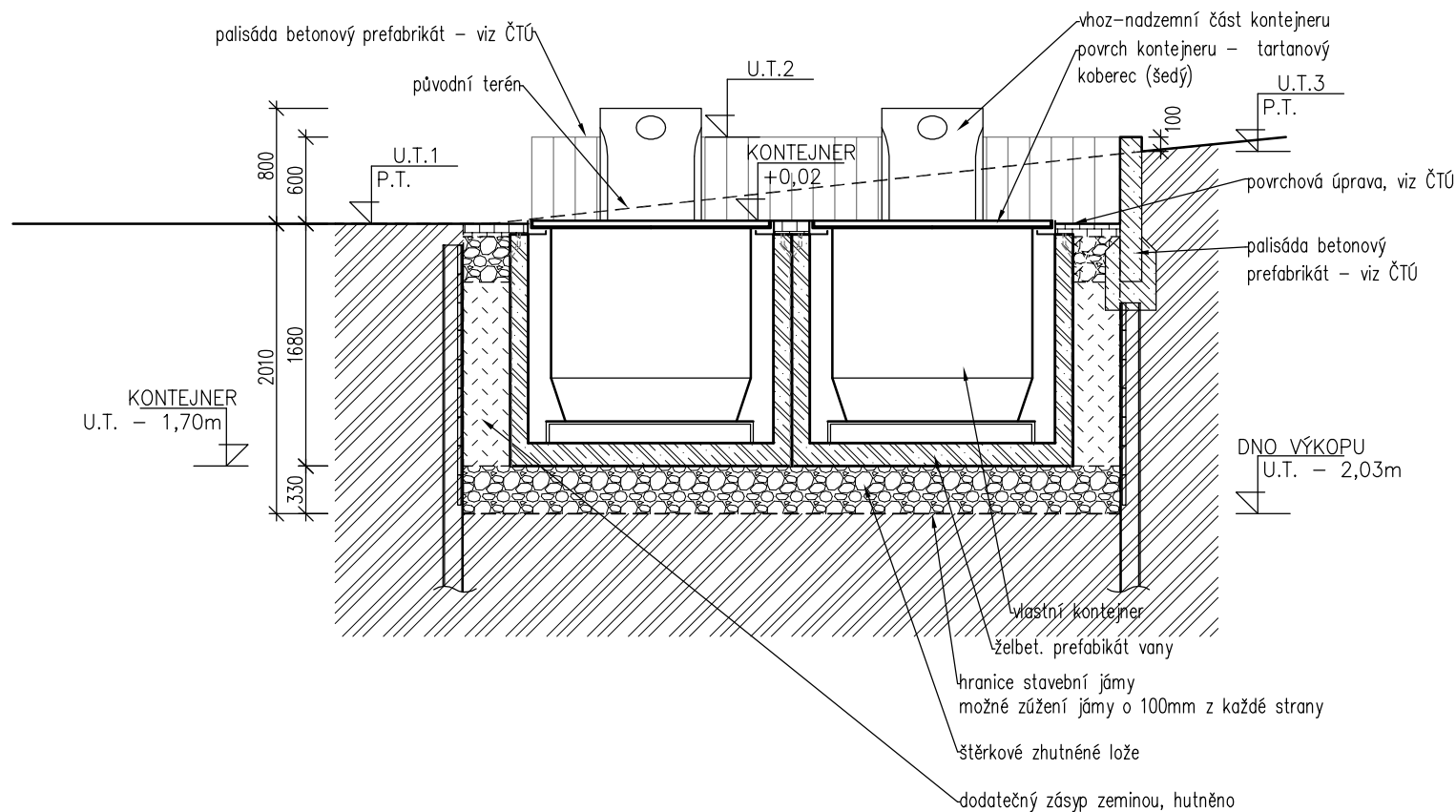



# LEGENDA:

	ROSTLÝ TERÉN
	ZÁSYP ZEMINOU
	HUTNĚNÁ ŠTĚRKODRŤ
	ŽELEZOBETON
	BETON PROSTÝ
	POVRCHOVÁ ÚPRAVA

## STAVEBNÍ OBJEKT SO 12 k.ú. LIBEŇ

REVIZE č.: ...	DATUM: ..../../....
POPIS: ...	

±0 = ..... (BPV)

Tato dokumentace je duševním  
vlastnictvím ABCD Studio, s.r.o.

AUTORIZACE:

Č. ZAKÁZKY: 16-004	PARÉ:
DATUM: 25/08/2016	
MĚŘÍTKO: 1:50	
FORMÁT: 1xA4	
GENERÁLNÍ PROJEKTANT:	 projekty a povolení staveb
Ing. Pavel HROCH	ABCD Studio, s.r.o., Paříkova 910/11a 190 00 Praha 9, Tel: +420 606 475 474
ZODPOVĚDNÁ OSOBA GP:	ABCD Studio, s.r.o., Paříkova 910/11a 190 00 Praha 9, Tel: +420 606 475 474
VEDOUcí PROJEKTANT ČÁSTI:	ABCD Studio, s.r.o., Paříkova 910/11a 190 00 Praha 9, Tel: +420 606 475 474
VYPRACOVAL:	ABCD Studio, s.r.o., Paříkova 910/11a 190 00 Praha 9, Tel: +420 606 475 474
Ing. arch. Daniela MICHALOVÁ	190 00 Praha 9, Tel: +420 606 475 474

INVESTOR:	MĚSTSKÁ ČÁST PRAHA 8 Zenklova 1/35 180 48 Praha 8 – Libeň
-----------	--

STUPEŇ:	DOKUMENTACE PRO ÚZEMNÍ ŘÍZENÍ A STAVEBNÍ ŘÍZENÍ (PROVÁDĚCÍ DOK. PRO VÝBĚR ZHOTOVITELE)
---------	--

STAVBA:	VÝSTAVBA 31KS PODZEM.KONTEJNERŮ NA ÚZEMÍ MČ PRAHA 8 – II. ETAPA
---------	--

ČÁST DOKUMENTACE:	STAVEBNÍ ČÁST	č. ČÁSTI:	D.1.1
-------------------	---------------	-----------	-------

NÁZEV VÝKRESU:	ŘEZ B-B	č. VÝKRESU:	4.
----------------	---------	-------------	----

