

IZOMETRIE

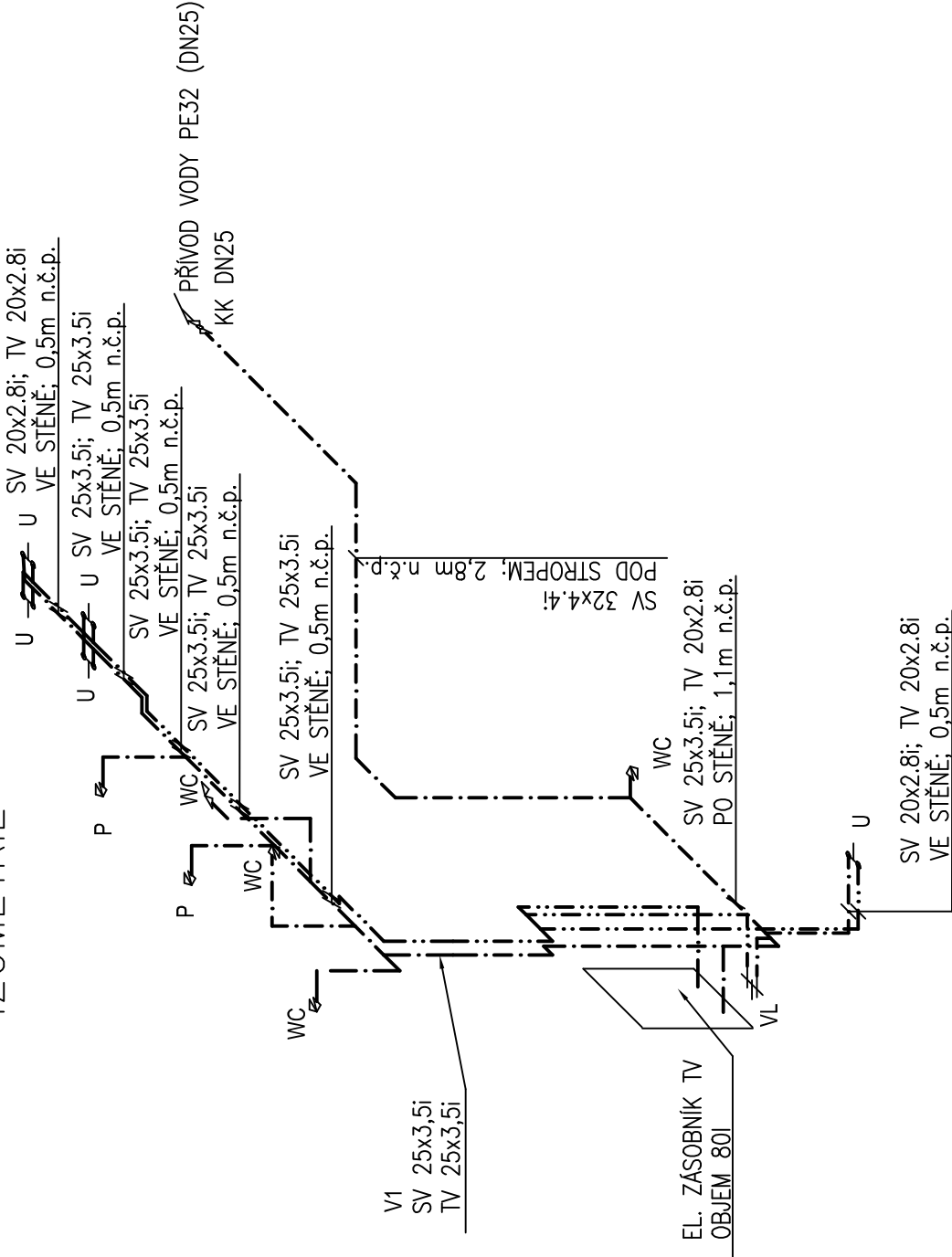

LEGENDA:

- SV–STUDENÁ VODA – PITNÁ (PLASTOVÉ POTRUBÍ PPR PN16, IZOLOVANÉ)

-----

TV–TEPLÁ VODA – PITNÁ (PLASTOVÉ POTRUBÍ PPR PN16, IZOLOVANÉ)
- P

PISOÁR

U

UMÝVADLO

VL

VÝLEVKA

WC

KOMBI KLOZET
- RV DN15; 1,1 m.č.p.

2x RV DN15; 0,5 m.č.p.

NASTĚNNÁ BATERIE; 1,2m n.č.p.

RV DN15; 1,1 m.č.p.

±0 = ..... (BPV)	
Tato dokumentace je duševním vlastnictvím ABCD Studio, s.r.o.	
AUTORIZACE:	
Č. ZAKÁZKY: 16-048	PARÉ:
DATUM: 17/05/2017	
MĚŘÍTKO: 1:50	
FORMÁT: 2x44	
GENERÁLNÍ PROJEKTANT:	
	 projekty a povolení staveb
Ing. Pavel HROCH	ABCD Studio, s.r.o., Paříkova 910/11a 190 00 Praha 9, Tel: +420 606 475 474
ZODPOVĚDNÁ OSOBA GP:	ABCD Studio, s.r.o., Paříkova 910/11a 190 00 Praha 9, Tel: +420 606 475 474
Ing. Pavel HROCH	ABCD Studio, s.r.o., Paříkova 910/11a 190 00 Praha 9, Tel: +420 606 475 474
VEDOUcí PROJEKTANT ČÁSTI:	ABCD Studio, s.r.o., Paříkova 910/11a 190 00 Praha 9, Tel: +420 606 475 474
Ing. Hana HROCHOVÁ	ABCD Studio, s.r.o., Paříkova 910/11a 190 00 Praha 9, Tel: +420 606 475 474
VYPRACOVAL:	ABCD Studio, s.r.o., Paříkova 910/11a 190 00 Praha 9, Tel: +420 606 475 474
Ing. Hana HROCHOVÁ	INVESTOR: Městská část Praha 8 Zenklova 1/35, 180 00 Praha 8
STUPEŇ: DOKUMENTACE PRO STAVEBNÍ POVOLENÍ	
STAVBA: VÝSTAVBA DĚTSK. SPORT. HRŠTĚ ZŠ B.HRABALA, NA KORABĚ 350/2, PRAHA 8	
ČÁST DOKUMENTACE:	Č. ČÁSTI: D.1.4.a.
NÁZEV VÝKRESU: ZDRAVOTECHNIKA	Č. VÝKRESU: SO 05 - IZOMETRIE VODOVODU
	12.